PRTR･SDS 対象物質ハザードデータ

管理番号	種別	CAS RN	政令番号
350	第一種	52645-53-1	392
物質名称	３－フェノキシベンジル＝３－（２，２－ジクロロビニル）－２，２－ジメチルシクロプロパンカルボキシラート		
別名	ペルメトリン		
構造式	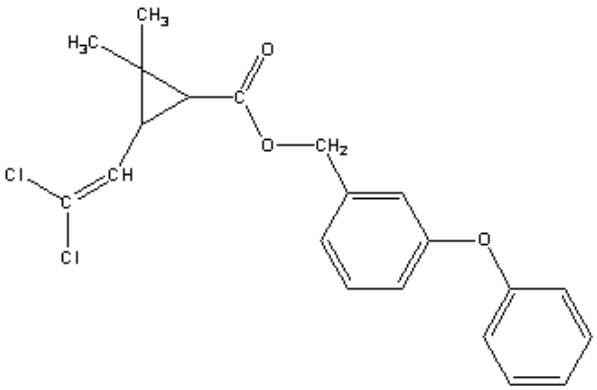		

有害性クラス･暴露情報

発がん性	変異原性	経口慢性毒性	吸入慢性毒性	作業環境	生殖毒性	感作性	生態毒性	オゾン層破壊	環境検出
							1		

暴露情報の「環境検出」において、YYは複数地点検出、Yは単地点検出、NDは不検出を示す。

1.発がん性データ
選定基準を満たすデータなし

2.変異原性データ
選定基準を満たすデータなし

3.経口慢性毒性データ
選定基準を満たすデータなし

4.吸入慢性毒性データ
選定基準を満たすデータなし

5.作業環境データ
選定基準を満たすデータなし

6.生殖発生毒性データ
選定基準を満たすデータなし

7.感作性データ
選定基準を満たすデータなし

8.生態毒性データ

生物種	生物名	暴露時間	毒性値	単位変換（mg/L）	出典	生態毒性クラス	備考
ミジンコ類			EC50 0.0003 mg/L	0.0003	化審法スク評	1	CAS RN: 52645-53-1
魚類			NOEC 0.0007 mg/L	0.0007	化審法スク評	1	CAS RN: 52645-53-1
魚類			0.68 μg/L	0.0007	農薬登録保留基準	1	CAS RN: 52645-53-1

9.オゾン層破壊係数
選定基準を満たすデータなし